

„...Friede auf Erden...“

Krippenweg mit Schaf Paulinchen & Esel Flipp
Posaunenchor Altenberg, Leitung Dr. Gerhard Heywang
Pfarrerin Claudia Posche & Team

aus: Lukas 2

Der Engel sprach:

„Fürchtet euch nicht!

Siehe, ich verkündige euch große Freude.“

Und alsbald war da bei dem Engel
die Menge der himmlischen Heerscharen,
die lobten Gott und sprachen:

„Ehre sei Gott in der Höhe
und Friede auf Erden

bei den Menschen seines Wohlgefallens.“

Heiligmorgen

1. Ihr Kin - der - lein, kom - met, o kom - met doch
 all! Zur Krip - pe her kom - met in Beth - le - hems
 Stall. Und seht, was in die - ser hoch - hei - li - gen
 Nacht der Va - ter im Him - mel für Freu - de uns macht.

2 O beugt wie die Hirten anbetend die Knie,
 erhebet die Hände und danket wie sie!
 Stimmt freudig, ihr Kinder – wer wollt sich nicht freun? –
 stimmt freudig zum Jubel der Engel mit ein!

3 Da liegt es – das Kindlein – auf Heu und auf Stroh;
 Maria und Josef betrachten es froh;
 die redlichen Hirten knie'n betend davor,
 hoch oben schwebt jubelnd der Engelein Chor.

Stern über Bethlehem, zeig uns den Weg,
führ uns zur Krippe hin, zeig wo sie steht.
Leuchte du uns voran, bis wir dort sind,
Stern über Bethlehem, führ uns zum Kind.

Stern über Bethlehem, bleibe nicht stehn.
Du sollst den steilen Pfad vor uns hergehn.
Führ uns zum Stall und zu Esel und Rind,
Stern über Bethlehem, führ uns zum Kind.

Stern über Bethlehem, nun bleibst du stehn.
Und läßt uns alle das Wunder hier sehn,
das da geschehen, was niemand gedacht,
Stern über Bethlehem, in dieser Nacht.

Stern über Bethlehem, wir sind am Ziel,
denn dieser arme Stall birgt doch so viel.
Du hast uns hergeführt, wir danken dir.
Stern über Bethlehem, wir bleiben hier.

Stern über Bethlehem, kehren wir zurück.
Steht doch dein heller Schein in unserm Blick,
und was uns froh gemacht, teilen wir aus.
Stern über Bethlehem, scheine auch zuhaus.

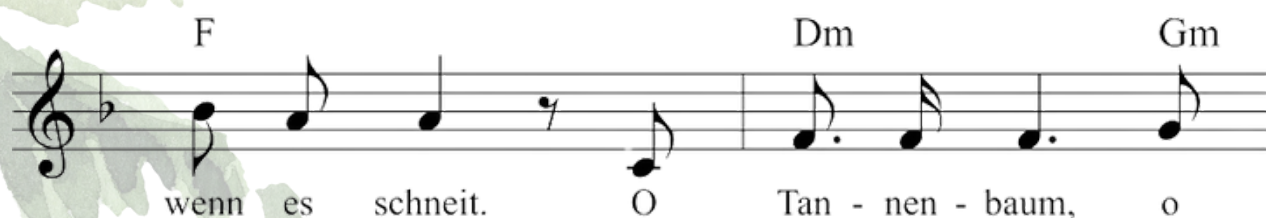
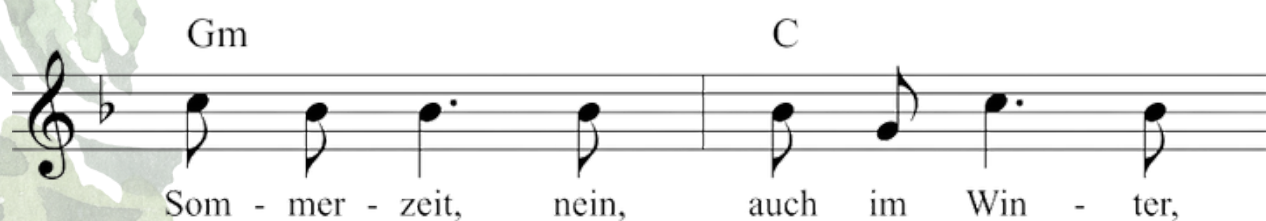
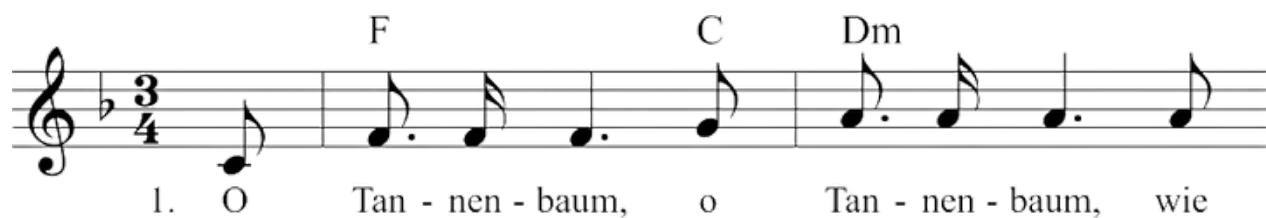

2
O Tannenbaum, o Tannenbaum,
du kannst mir sehr gefallen!
Wie oft hat nicht zur Weihnachtszeit
ein Baum von dir mich hoch erfreut!
O Tannenbaum, o Tannenbaum,
du kannst mir sehr gefallen!

3
O Tannenbaum, o Tannenbaum,
dein Kleid will mich was lehren:
Die Hoffnung und Beständigkeit
gibt Trost und Kraft zu jeder Zeit,
o Tannenbaum, o Tannenbaum,
dein Kleid will mich was lehren.

1. Hört der En - gel hel - le Lie der,
und die Ber - ge hal - len wi - der

klin - gen das wei - te Feld ent - lang,
von des Him - mels Lob - ge - sang:

Glo - - - ri - a

in ex - cel - sis De - o De - o.

“Hört der Engel helle Lieder”

Hirten, warum wird gesungen?
Sagt mir doch eures Jubels Grund!
2 Welch ein Sieg ward denn errungen,
den uns die Chöre machen kund?
|: Gloria in excelsis Deo. :|

Sie verkünden uns mit Schalle,
dass der Erlöser nun erschien,
3 dankbar singen sie heut alle
an diesem Fest und grüßen ihn.
|: Gloria in excelsis Deo. :|

"O du fröhliche"

1. O du fröhliche, O du selige,
 gnadenbringende Weihnachtszeit!
 Welt ging verloren, Christ ward geboren:
 Freue dich, O Christenheit!

2 O du fröhliche, o du selige,
 gnadenbringende Weihnachtszeit!
 Himmlische Heere jauchzen Dir Ehre:
 Freue, freue dich, o Christenheit!

3 O du fröhliche, O du selige,
 gnadenbringende Weihnachtszeit!
 Himmlische Heere jauchzen dir Ehre:
 Freue, freue dich, O Christenheit!

Der Förderverein der Ev. Domgemeinde freut sich über Ihre Spende!

Förderverein der Ev. Domgemeinde Altenberg
Spendenkonto bei der Kreissparkasse Köln
IBAN: DE51 3705 0299 0380 5500 89

www.altenberg-dom.de
Mail: ga-altenberg@ekir.de | Tel.: 02174 / 42 82

Frohe Weihnachten
und Frieden auf Erden!

